본 저작물은 「저작권법」 제25조(학교교육 목적 등에의 이용)에 따라
적법하게 이용되고 있습니다.
이용 범위를 초과한 사용은 저작권법에 저촉될 수 있으므로,
저작물의 재복제 및 수업 목적 외 사용을 금지합니다.

※ 이 강의는 생성형 AI를 활용하여 제작하였습니다.

아이디어를 현실로 - **바이브 코딩**

Gemini CLI환경 준비

Gemini CLI 소개

※ 이 강의는 생성형 AI를 활용하여 제작하였습니다.

오늘의 학습 목표

1

Gemini CLI 설치하기

터미널에 AI 도구를 설치하고 Google 계정으로 로그인

※ 이 강의는 생성형 AI를 활용하여 제작하였습니다.

오늘의 학습 목표

1. **Gemini CLI 설치하기**
   터미널에 AI 도구를 설치하고 Google 계정으로 로그인

2. **기본 명령어 익히기**
   /help, /model, /settings 등 핵심 명령어 학습

※ 이 강의는 생성형 AI를 활용하여 제작하였습니다.

오늘의 학습 목표

1. **Gemini CLI 설치하기**
   터미널에 AI 도구를 설치하고 Google 계정으로 로그인

2. **기본 명령어 익히기**
   /help, /model, /settings 등 핵심 명령어 학습

3. **AI로 코드 생성하기**
   프로필 페이지 기본 구조를 AI와 대화하며 만들기

※ 이 강의는 생성형 AI를 활용하여 제작하였습니다.

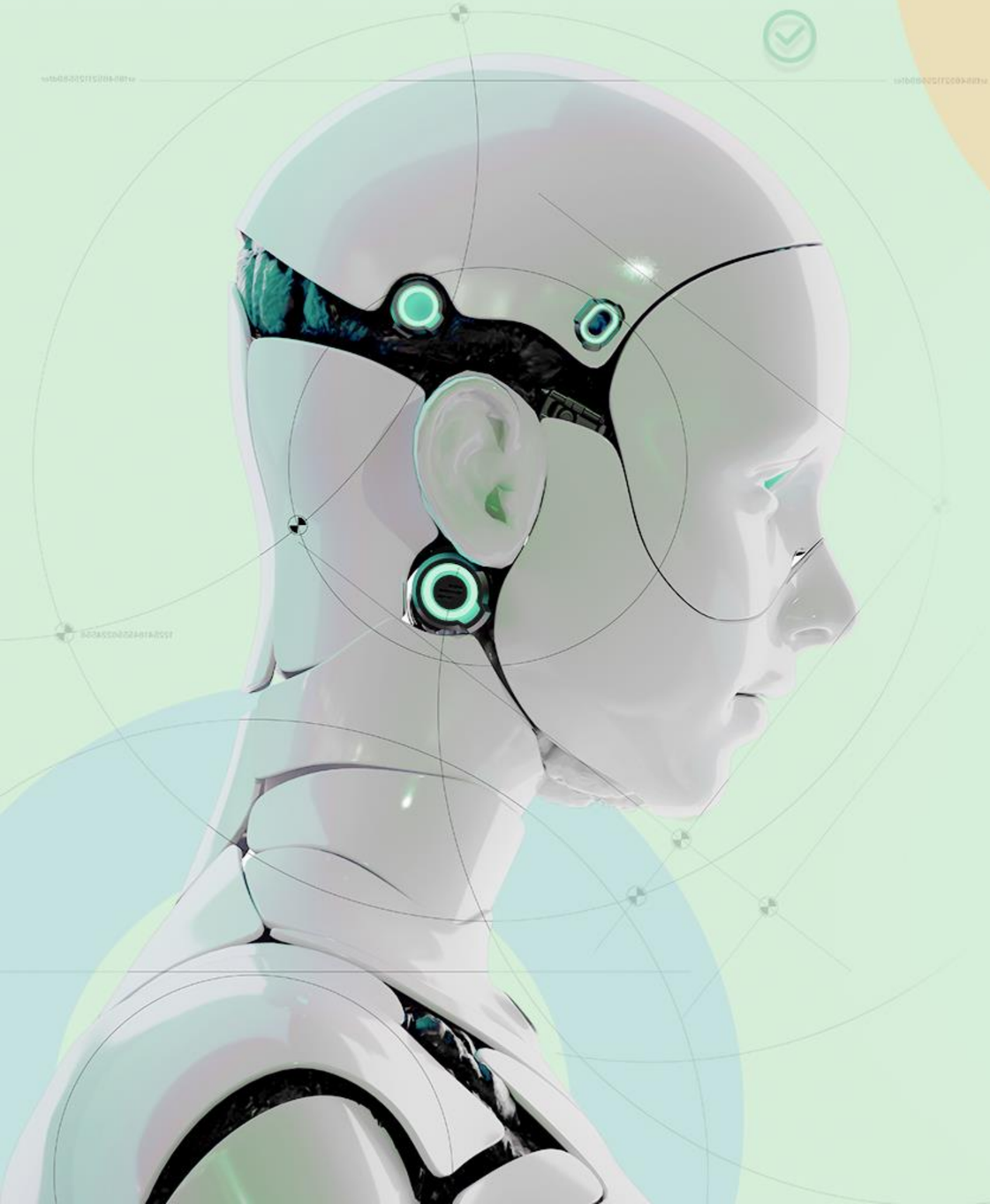

CONTENTS

01 Gemini CLI 소개

02 설치 및 사용법

03 실습&마무리

※ 이 강의는 생성형 AI를 활용하여 제작하였습니다.

마이링크 프로젝트 진행 상황

진행률 **5% → 10%**

1주차 ☑	2주차 **(현재)**	3주차	4주차
환경 설정	기본 구조	Git 버전 관리	스타일링

※ 이 강의는 생성형 AI를 활용하여 제작하였습니다.

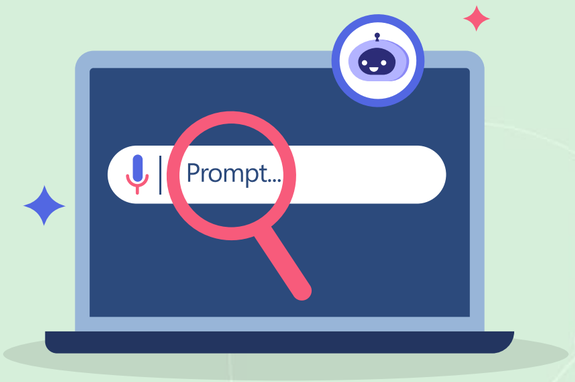

터미널에서 AI와 대화한다면?

Gemini CLI 소개

CLI = 명령줄 인터페이스

Gemini = Google AI 모델

※ 이 강의는 생성형 AI를 활용하여 제작하였습니다.

Gemini CLI의 특징

무료
Google 계정만 있으면 OK

1M
토큰 컨텍스트
긴 코드도 이해

3.0
Pro 모델
최신 AI 사용

1,000
회/일
넉넉한 무료 할당

※ 이 강의는 생성형 AI를 활용하여 제작하였습니다.

Gemini 3.0 Pro

Google의 최신 AI 모델

최신 릴리스
가장 최근에 출시된 Google의 AI 모델

코딩 최적화
복잡한 프로그래밍 문제도 잘 해결

자동 라우팅
간단한 작업 → Flash / 복잡한 작업 → Pro

선택 방법: /model 명령어로 선택

※ 이 강의는 생성형 AI를 활용하여 제작하였습니다.

아이디어를 현실로 - **바이브 코딩**

Gemini CLI환경 준비

설치 및 사용법

※ 이 강의는 생성형 AI를 활용하여 제작하였습니다.

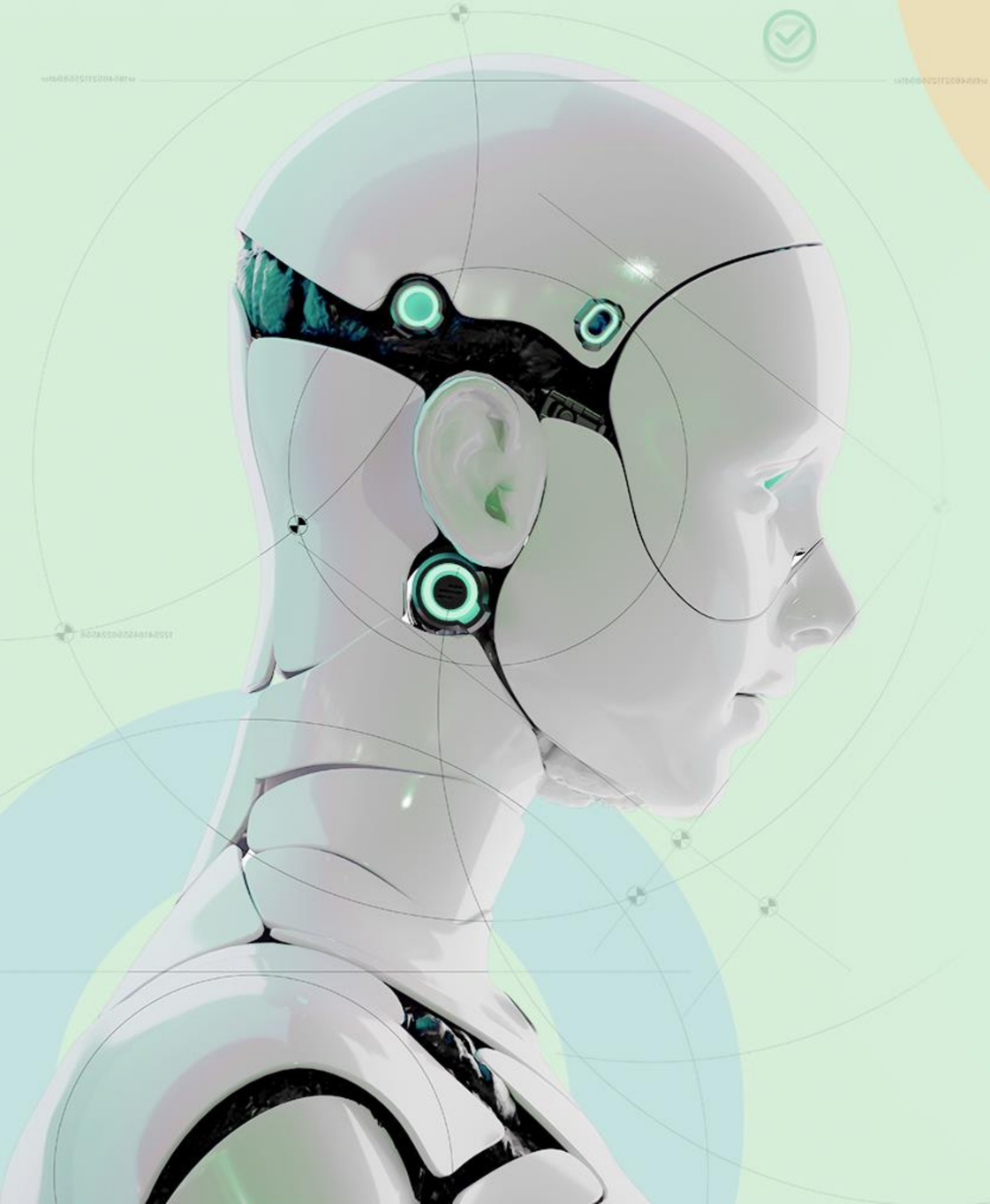

CONTENTS

01 Gemini CLI 소개

02 설치 및 사용법

03 실습 & 마무리

※ 이 강의는 생성형 AI를 활용하여 제작하였습니다.

지난 시간 복습

📚 지난 차시에서 배운 것

- Gemini CLI = 터미널에서 AI와 대화
- 무료, 1M 토큰, Gemini 3.0 Pro 지원

🎯 이번 차시 목표

- Gemini CLI 설치하기
- Google 계정으로 로그인
- 기본 명령어 익히기

※ 이 강의는 생성형 AI를 활용하여 제작하였습니다.

설치 전 확인사항

☑ **Node.js 18 이상 필요**
Gemini CLI를 실행하기 위한 필수 조건

☑ **1주차에 이미 설치 완료!**
Antigravity 설치하면서 Node.js도 함께 설치했어요.

💡 **확인 방법**

```
node --version
```

※ 이 강의는 생성형 AI를 활용하여 제작하였습니다.

Gemini CLI 설치하기

```
npm install -g @google/gemini-cli
```

npm	-g	@google/gemini-cli
패키지 관리자	전역 설치	설치할 패키지

설치 후 실행:

gemini

※ 이 강의는 생성형 AI를 활용하여 제작하였습니다.

Google 계정 로그인(1/2)

API 키 없이, 계정만으로 OK

1 → 2 → 3 → 4

gemini 실행
터미널에 입력

Login with Google
옵션 선택

?

?

터미널에서 gemini를 실행하고 Login with Google을 선택한 다음은...?

※ 이 강의는 생성형 AI를 활용하여 제작하였습니다.

Google 계정 로그인(2/2)

API 키 없이, 계정만으로 OK

1 → 2 → 3 → 4

gemini 실행
터미널에 입력

Login with Google
옵션 선택

브라우저 로그인
Google 계정

완료!
권한 허용

💡 신용카드 등록이나 API 키 발급 없이, Google 계정만 있으면 됩니다!

※ 이 강의는 생성형 AI를 활용하여 제작하였습니다.

Gemini 3.0 Pro 선택하기

1. /settings 설정 화면 열기
2. Preview Features 옵션 켜기
3. /model 모델 선택 화면
4. "Auto (Gemini 3)" 선택

🔄 자동 라우팅: 복잡한 작업은 Pro, 간단한 작업은 Flash가 처리

※ 이 강의는 생성형 AI를 활용하여 제작하였습니다.

핵심 명령어 익히기

명령어	설명
/help	도움말 표시
/model	모델 선택/변경
/settings	설정 화면
/clear	대화 초기화
/quit	종료

💡 모든 명령어는 슬래시(/)로 시작합니다.

※ 이 강의는 생성형 AI를 활용하여 제작하였습니다.

효과적인 대화 방법

좋은 프롬프트 VS 나쁜 프롬프트

❌ 나쁜 예시

"코드 만들어줘"

✅ 좋은 예시

*"Next.js로 프로필 페이지를 만들어줘.
이름과 자기소개가 있고, 배경은 파란색으로 해줘."*

구체적으로 요청

결과 명확히 설명

기술 스택 언급

※ 이 강의는 생성형 AI를 활용하여 제작하였습니다.

아이디어를 현실로 - **바이브 코딩**

Gemini CLI환경 준비

실습 & 마무리

※ 이 강의는 생성형 AI를 활용하여 제작하였습니다.

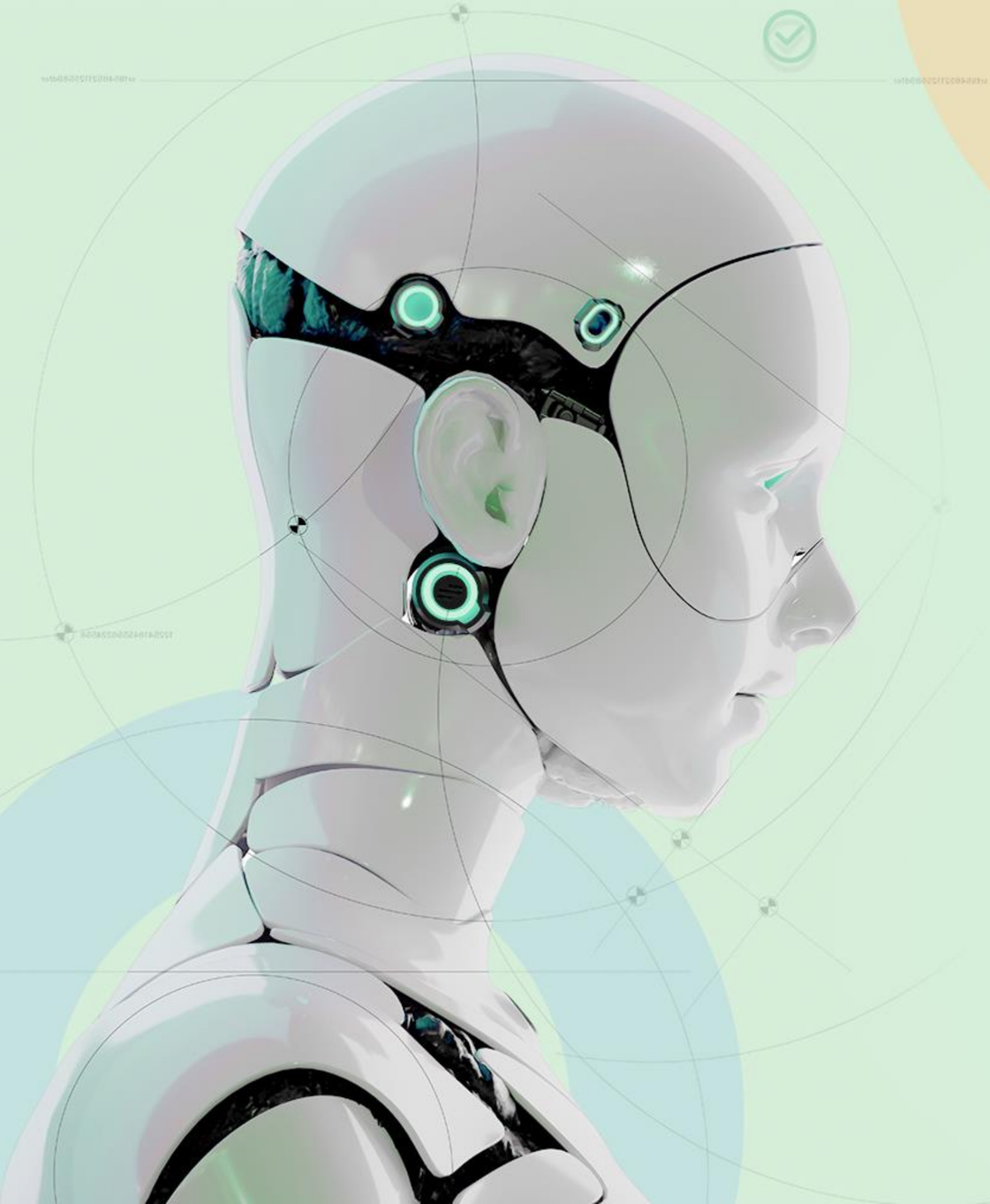

CONTENTS

01 Gemini CLI 소개

02 설치 및 사용법

03 실습 & 마무리

※ 이 강의는 생성형 AI를 활용하여 제작하였습니다.

지난 시간 복습

📚 지난 차시에서 배운 것

- npm install로 Gemini CLI 설치
- Google 계정 로그인 + /model로 3.0 Pro 선택
- 핵심 명령어 5가지

🎯 이번 차시 목표

- 직접 설치하고 로그인하기
- AI와 대화해서 프로필 페이지 생성
- 오늘 배운 핵심 내용 복습

※ 이 강의는 생성형 AI를 활용하여 제작하였습니다.

이론은 충분히! 이제 손으로 배워봐요.

직접 해볼 시간!

오늘의 실습 체크리스트

- [ ] Gemini CLI 설치 및 로그인
- [ ] Gemini 3.0 Pro 모델 선택
- [ ] Next.js 프로필 페이지 생성

※ 이 강의는 생성형 AI를 활용하여 제작하였습니다.

실습 시연 흐름

시연 흐름

1

CLI 설치

npm install → gemini login

2

모델 선택

Gemini 2.5 Pro 선택

3

프로필 생성

프롬프트 입력 → 결과 확인

각 단계별로 AI와 함께 구현해봐요.

※ 이 강의는 생성형 AI를 활용하여 제작하였습니다.

이것만 기억하세요!

오늘의 핵심 키워드 3가지

Gemini CLI

터미널에서 AI와 대화하는 무료 도구

프롬프트

AI에게 구체적으로 요청하는 것이 핵심

코드 생성

AI가 만든 코드로 빠르게 개발 시작

※ 이 강의는 생성형 AI를 활용하여 제작하였습니다.

오늘 배운 것

Gemini CLI란?
터미널에서 AI와 대화하는 도구

설치 방법
npm으로 한 줄 설치

Google 로그인
API 키 없이 계정만으로 OK

기본 명령어
/help, /model, /settings, /clear, /quit
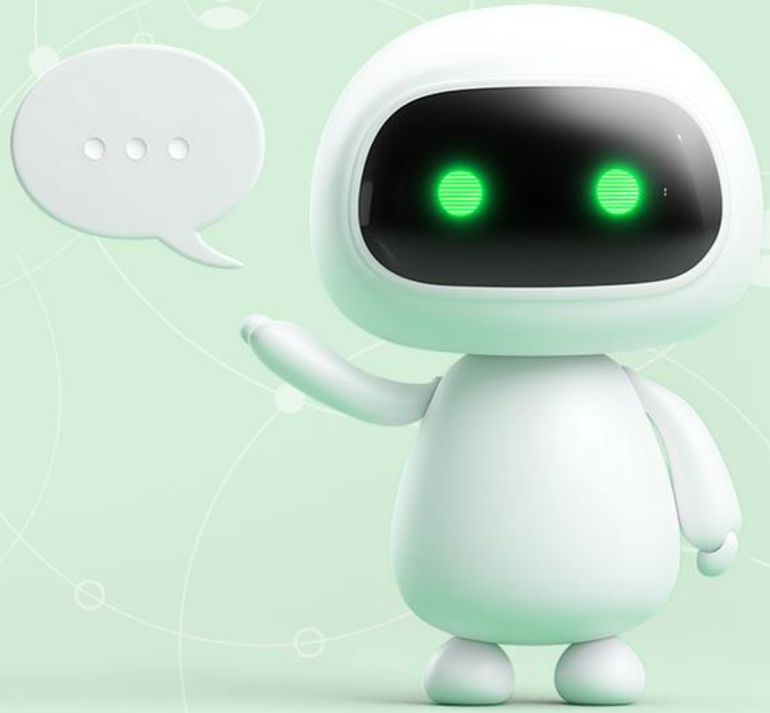
코드 생성
프롬프트로 Next.js 코드 생성